ZUIXIN
SHIWANGE WEISHENME
DONGWU

[□ □ □ □ □]

□□□□□□□□

□□

□□□□□ □ □ □□□□□

□□□□□□□□□□

前言

FOREWORD

动物是地球生物的一个重要组成部分。自生命出现以来，各种各样的动物交替繁衍，它们或可爱、美丽、聪明，或狡猾、丑陋、笨拙，但无论是何种形态，它们一直以其独特的方式活跃在地球的各个角落。从浩瀚的海洋到广阔的天空，从葱郁的丛林到荒芜的沙漠，从赤日炎炎的非洲到冰雪皑皑的南极……到处都有它们的足迹。亿万年来，它们与人类一起组成了一个生机盎然而又奇妙无比的世界。

孩子们对动物世界充满了好奇，他们渴望了解和探寻

其中的奥秘：动物也有自己的语言吗？动物生病了怎么办？珊瑚是石头变的吗？蚊子为什么喜欢叮穿深色衣服的人？鱼鳞有什么作用？小鸟是怎么飞上天空的？老虎和狮子谁更厉害？北极熊为什么不怕冷……

为了满足孩子们的好奇心，使他们能够更深刻地了解动物、关爱动物，我们特意编写了这本《最新十万个为什么·动物》（学生必读版）。本书以丰富的内容和科学的解析，为孩子们解答他们十分好奇的问题。书中还配有大量优美的插图，为他们展示了一个真实而生动的动物世界。

ZUIXIN
SHIWANGE WEISHENME DONGWU

目录

□□□□□□□□□□□ 10
□□□□□□□□□□□ 10

□□□□□□□□□□□□ 11

□□□□□□□□□□ 12
□□□□□□□□ 12

□□□□□□□□□□□□□ 13
□□□□□□□□□□□□ 13

□□□□□□□□□□ 14
□□□□□□□□□ 14

□□□□□□□□□□ 15

□□□□□□□□□□□ 16
□□□□□□□□□□ 16

□□□□□□□□□□□□□□ 17
□□□□□□□□□□□□□ 17

□□□□□□□□□□□□□ 18
□□□□□□□□□□ 18

□□□□□□□□□□□□□□ 19

□□□□□□□□□□□□□ 20
□□□□□□□ 20

□□□□□□□□□□□ 21

□□□□□□□□□□□ 22
□□□□□□□□□□□□□□ 22

□□□□□□□□□□□□□□ 23
□□□□□□□□□□□□□ 23

□□□□□□□□□□□□□ 24

□□□□□□□□□□□ 25
□□□□□□□□□□□ 25

□□□□□□□□□□□ 26

□□□□□□□□□□□□□□
□□□□□□ 27
□□□□□□□□
□□□□□□□“□□”□ 27

□□□□□□□□□□□□ 28
□□□□□□□□□□□“□□□□”□ 28

“□□□”□□□□□□□□□ 29
□□□□□□□□□ 29

□□□□□□□□□□□□□□ 30

□□□□□□□□□□□□□□□□□ 31
□□□□□□□□□□□□□□□□□ 31

□□□□□□□□□□□□□□ 32
□□□□□□□□□□ 32

□□□□□□□□□□ 33
□□□□□□□□□□□□ 33

□□□□□□□□□□□□□□□□ 34
□□□□□□□□□“□□□□□”□ 34

□□□□□□□□□□□ 35
□□□□□□□□ 35

□□□□□□□□□□□ 36
□□□□□□□□□□ 36

□□□□□□□□□□□ 37

□□□□□□□□□□□□□□□□□□ 38
□□□□□□□□□□□□□□□□□□ 38

□□□□□□□□□□ 39

□□□□□□□□□□□□□□□□□□ 40
□□□□□□□□□□ 40

□□□□□□□□□□□□□ 41
□□□□□□□□□□□ 41

□□□□□□□□□□□ 42
□□□□□□□□□□□□□ 42

□□□□□□□□□□□ 43

□□□□□□□□□□□ 44
□□□□□□□□□□□□ 44

□□□□□□□□□□□ 45
□□□□□“□□”□□□ 45

□□□□□□□□ 46
□□□□□□□□□□□ 46

□□□□□□□□□□□ 47
□□□□□□□□□□□ 47

□□□□□□□□□ 48

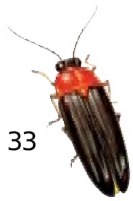

□□□□□□□□□ 48

□□□□□□□□□□ 49

□□□□□□□□□□ 50
□□□□□□□□□□ 50

□□□□□□□□□□□□□□ 51
□□□□□□□□□ 51

□□□□□□□□□□□□ 52
□□□□□□□□□ 52

□□□□□□□□□□□□ 53

□□□□□□□□□□ 54
□□□□□□□□□□ 54

□□□□□□□□□ 55
□□□□□□□□□□□ 55

□□□□□□□□□ 56
□□□□□□□□“□□□”□ 56

□□□□□□□□□□□□□ 57
□□□□□□□□□□□ 57

□□□□□□□□□□□□□□□ 58
□□□□□□□□□□□ 58

□□□□□□□□□□□□ 59
□□□□□□□□□□□ 59

□□□□□□□□□□□□□ 60

□□□□□□□□□□□□ 61
□□□□□□□□□□□ 61

□□□□□□□□□□ 62
□□□□□□□“□□□□”□ 62

□□□□□□□□□□□□ 63

□□□□□□□□ 64
□□□□□□□“□□□□”□ 64

□□□□□□□□□□□“□□□□”□ 65
□□□□□□□□□□□□ 65

□□□□□□□□□□□□□□□□□ 66
□□□□□□□□□□□ 66

□□□□□□□□□□□□□□□□□ 67

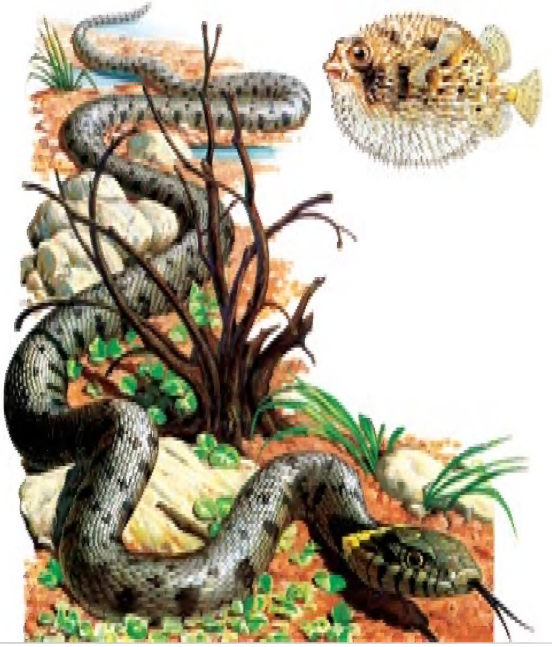

□□□□□□□□□□□□ 68

□□□□□□□□□□□□□□□□□□ 69
□□□□□□□□□□ 69

□□□□□□□□□□□□□□ 70
□□□□□□□□□□ 70

□□□□□□□□□□□□□□ 71
□□□□□□□□□□□□□□□□□□ 71

□□□□□□□□“□□□”□ 72
□□□□□□□□□□□ 72

□□□“□□”□□□□□ 73
□□□□□□□□□□□□□ 73

□□□□□□□□“□□□□”□ 74

□□□□□□□□□□□
□□□□□□□□□ 75
□□□□□□□□□□□□□□ 75

□□□□□□□□□ 76
□□□□□□□□□“□□□”□ 76

□□□□□□□ 77
□□□□□□□□□“□□□□”□ 77

□□□□□□□□□□“□□□”□ 78

□□□□□□□□□□□□□□□□ 79
□□□□□□□□□□□□□□ 79

□□□□□□□□□□□□□□ 80
□□□□□□□□□□□□□ 80

□□□□□□□□□□ 81
□□□□□□□□□□□□□□ 81

□□□□□□□□□□□ 82

□□□□□□□□□□□□□□ 83
□□□□□□□□□□□□□ 83

□□□□□□□□□□□□□□□□□ 84
□□□□□□□□□□□□□□□□□□□ 84

□□□□□□□□□□□□□ 85

□□□□□□□□□□□□□□ 86
□□□□□□□□□□□□□□□□ 86

□□□□□□□□□□□□□□□□ 87
□□□“□□□□”□□□□□ 87

□□□□□□□□□□ 88
□□□□□□□□□□ 88

□□□□□□□□□□□ 89
□□□□□□□ 89

□□□□□□□□□□ 90

□□□□□□□□□□□ 91
□□□□□□□□“□□□□□”□ 91

□□□□□□□□□□ 92
□□□□□□□□□□□ 92

□□□□□□□□□□□□□ 93

□□□□□□□□□□□□ 94
□□□□□□□□□“□□”□ 94

□□□□□□□□□□□ 95
□□□□□□□□□□□□ 95

□□□□□□□□□□□ 96
□□□□□□□□□ 96

□□□□“□□□□□□□□”□ 97

□□□□□□□□□□□ 98
□□□□□□□□□□□□□□□□ 98

□□□□□□□□□□□ 99
□□□□□□□□□□□□ 99

□□□□□□□□□□□ 100
□□□□□□□□□□□ 100

□□□□□“□□□”□□ 101
□□□□□□□□□□□□□□□□□ 101

□□□□□□□□□ 102
□□□□□□□□□□□ 102

□□□□□□□□□□□□□□ 103
□□□□□□□□□ 103

□□□□□□□□□□ 104

□□□□□□□□□ 105
□□□□□□□□□□□□□□□ 105

□□□□□□□□□ 106
□□□“□□□□”□□□□□□□ 106

□□□□□□□□□□□□□□□ 107

□□□□□□□□□□□ 108
□□□□□□□□□□□□□□ 108

“□□□”□□□□□□□□□ 109
□□□□□□□□□□ 109

□□□□□□“□□□”□ 110
□□□□□□□□□□□□□ 110

□□□□□□□□□□□□□□□□□□ 111
□□□□□□□□□□□□□□ 111

□□□□□□□□□□ 112
□□□□□□□□□□□□ 112

□□□□□□□□□□□□□□□□□□ 113
□□□□□□□□□□□□□ 113

□□□□□□□□□□□ 114

□□□□□□□□□□ 115
□□□□□□□□□ 115

□□□□□□□□□□ 116
□□□□□□□□□ 116

□□□□□□□□□□ 117
□□□□□□□□□□□ 117

□□□□□□□□□□□ 118
□□□□□□□□□□□□□ 118

□□□□□□□□□□□□□□□□□□ 119
□□□□□□□□□□□ 119

□□□□□□□□□□□□□□□ 120

□□□□□□□□□□□ 121
□□□□□□□□□□□ 121

□□□□□□□□□□□ 122
□□□□□□□□□□□□□ 122

□□□□□□□□□□□□□□□□□□ 123
□□□□□□□□□“□□□□”□ 123

□□□□□□□□□□□□□□ 124

□□□□□□□□□□
“□□□”□ 125
□□□□□□□□□□□ 125

□□□□□□□□□
“□□□□□□”□ 126
□□□□□□□□ 126

□□□□□□□□□□
□□□□□□ 127
□□□□□□□□□□□ 127

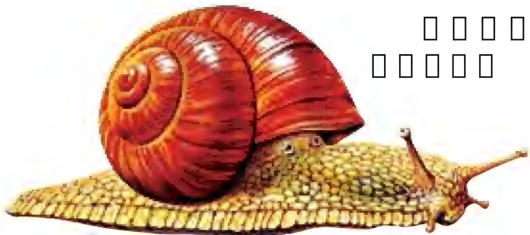

KNEW NOWLEDGE 新知识

Ⓐ是　Ⓑ不是

B是正确答案。冷血动物指的是爬行类、两栖类和鱼类等动物。这些动物没有自动调节体温的功能，它们的体温会随着周围环境温度的变化而变化，天冷的时候体温比较低，天热时体温就会升高。

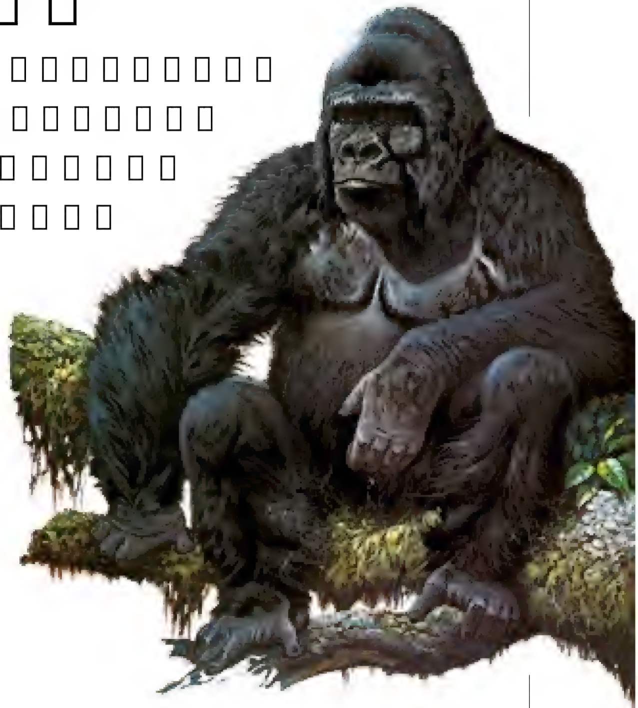

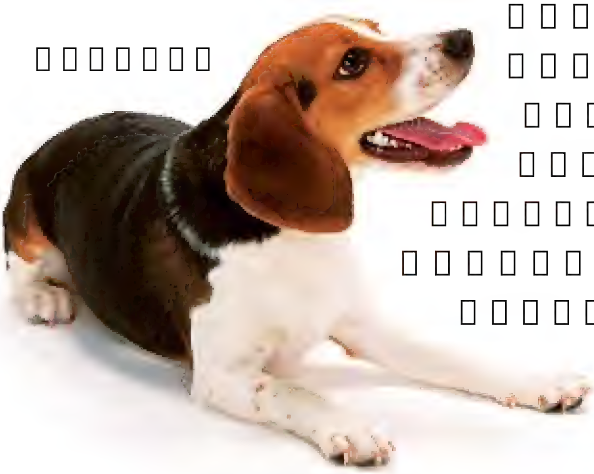

[illegible]

[illegible]

[illegible]

[illegible]

[illegible]

[illegible]

[illegible]

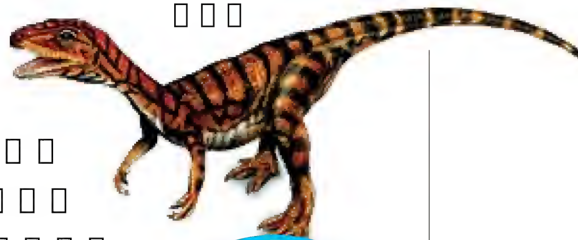

[illegible]

[illegible]

[illegible]

[illegible]

[illegible]

[illegible] 6 500 [illegible] 8 000 [illegible]

KNEW NOWLEDGE 新知识 [illegible]

A 为争夺食物自相残杀　　B 为争夺配偶自相残杀

B是正确答案。霸王龙是恐龙世界的王者，但它们的平均寿命只有16.6岁，许多雄性霸王龙死于青春时期。这是因为为了获得雌性霸王龙的青睐，雄性霸王龙之间常常互相残杀。而体形更大的雌性霸王龙甚至会将雄性霸王龙吃掉。

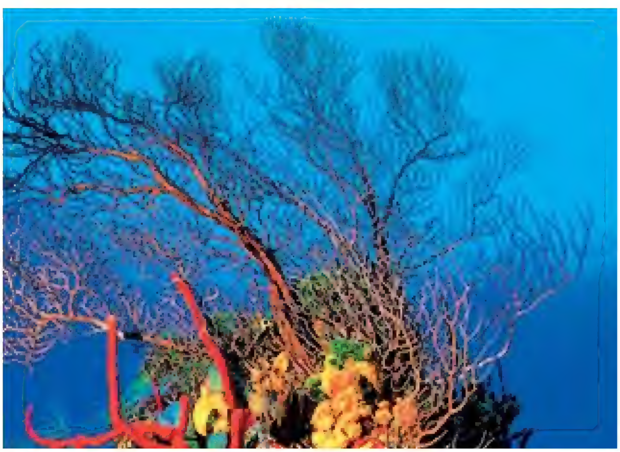

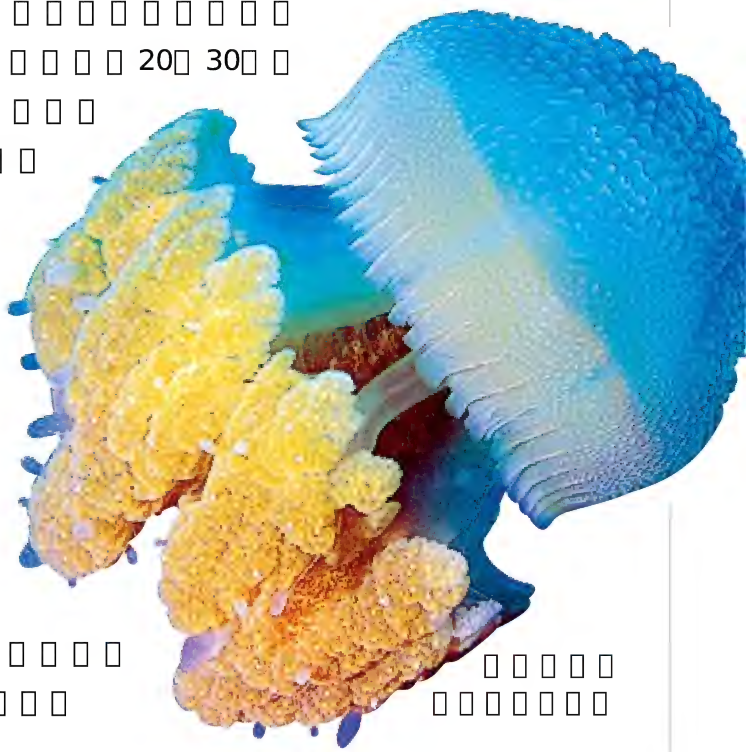

[illegible]

[illegible]

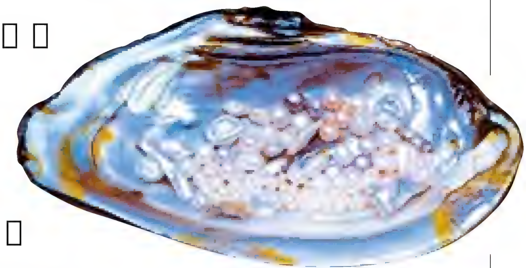

[illegible]

[illegible]

[illegible]

[illegible] 610 [illegible]

[illegible]

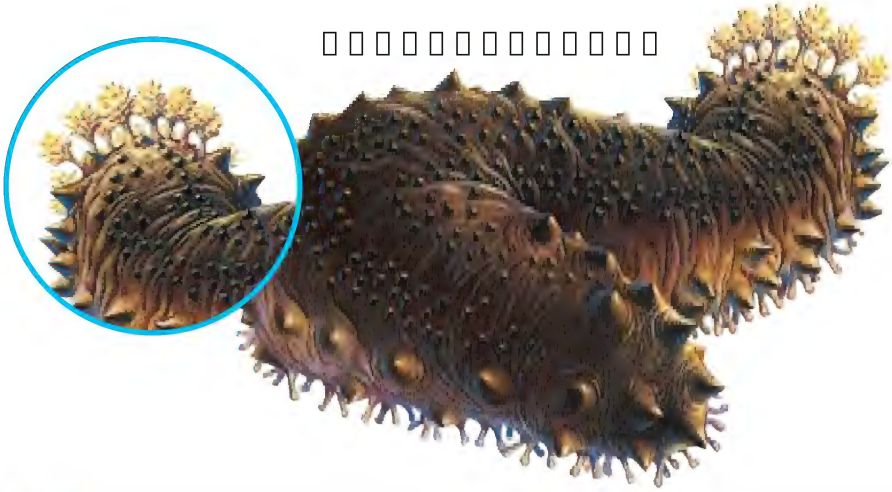

NEW KNOWLEDGE 新知识

Ⓐ为了更好地休养生息　Ⓑ因为食物的减少

B是正确答案。海参是以海底的小生物为食的。夏季到来的时候，由于海水的温度比较高，这些小生物都浮到了海面。这时，留在海底的海参由于食物中断而只能通过睡觉来降低能量的消耗，久而久之就形成了夏眠的习性。

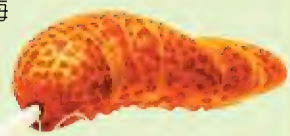

[illegible]

[illegible]

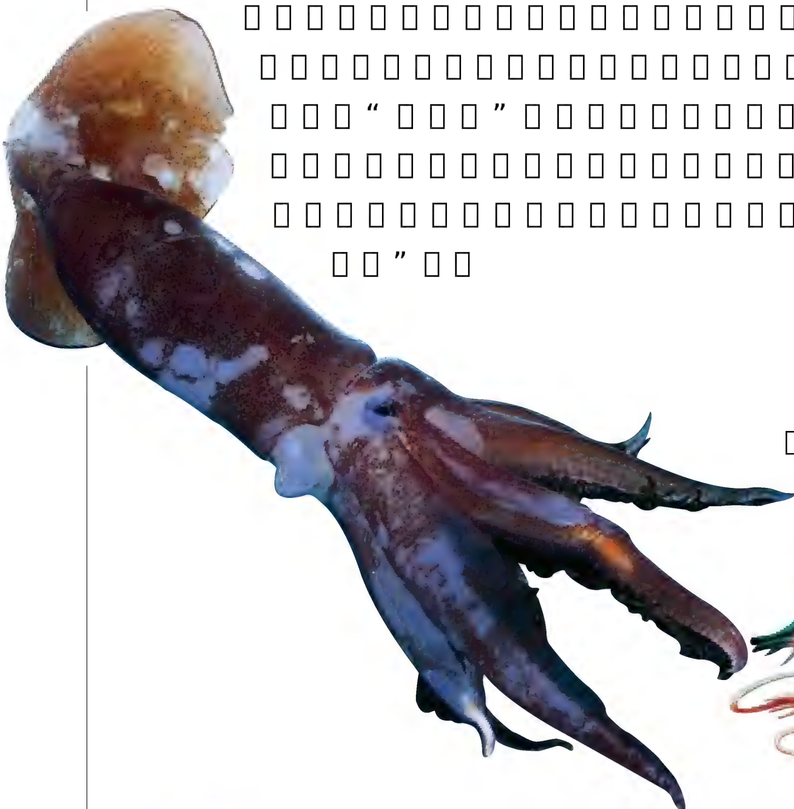

[illegible]

KNEW NOWLEDGE 新知识 [illegible]

A 当然可以　**B** 不能

B是正确答案。乌贼喷出来的黑雾虽然也叫“墨汁”，但和我们用来写字的墨汁完全不同。乌贼墨汁中的黑色素是一种蛋白质，时间长了就会被分解。因此，如果用乌贼体内的墨汁来写字，字迹很快就会消失不见的。

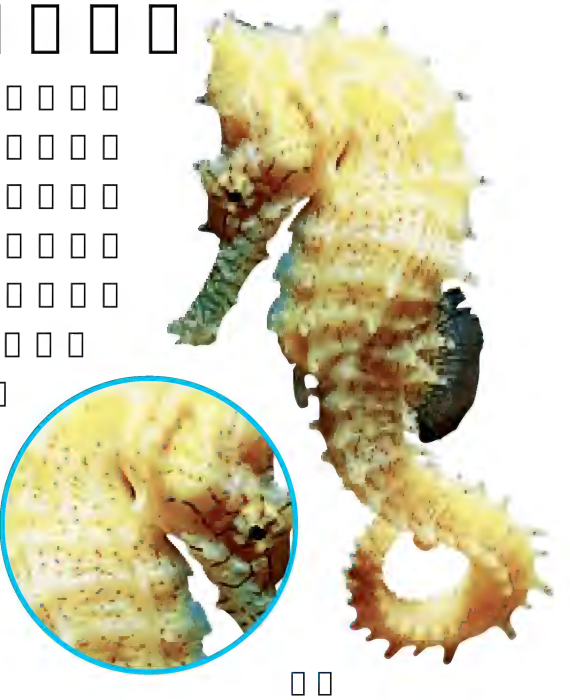

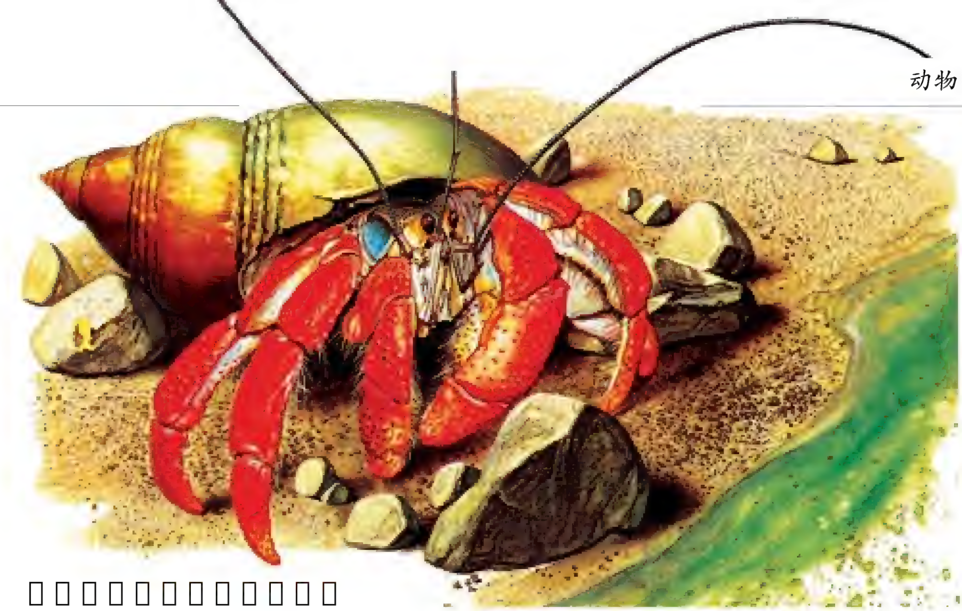

[illegible]

[illegible]

[illegible]

[illegible]

[illegible]

[illegible]

KNEW NOWLEDGE 新知识

Ⓐ会　Ⓑ不会

B是正确答案。蚯蚓具有神奇的再生能力。当它被断为两截的时候，断面上的肌肉就会加强收缩，并且形成新的细胞团，从而使伤口快速愈合。不久，被截断的蚯蚓又会重新长出头和尾巴，这样，一条蚯蚓就变成两条了！

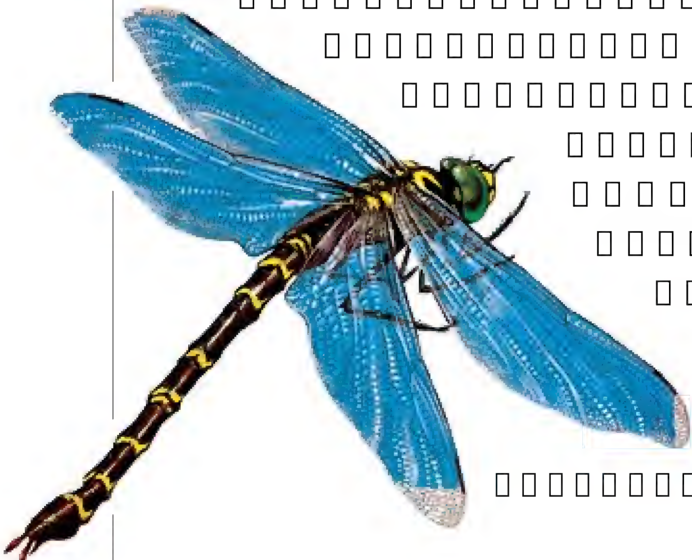

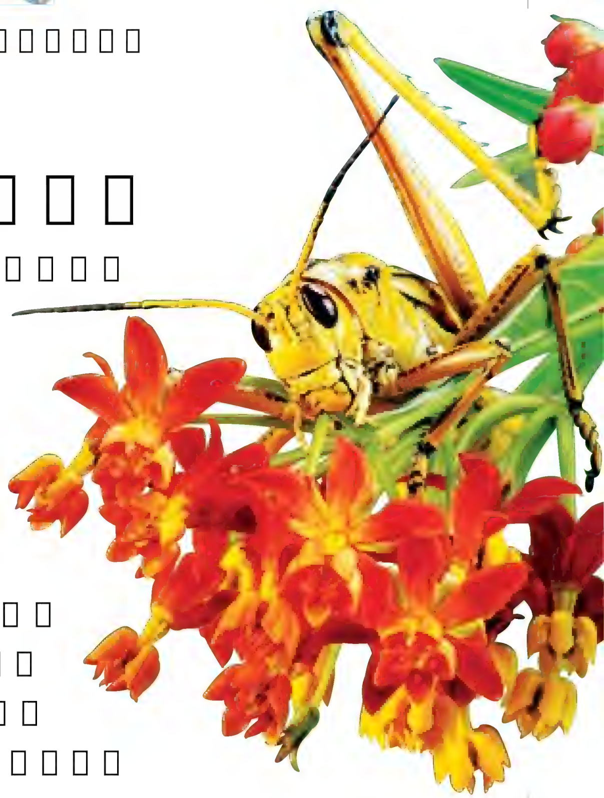

[illegible]

[illegible]

[illegible]

新知识 [illegible]

A 为了躲避敌人　B 为了更好的休息

A是正确答案。昆虫的天敌非常多，当昆虫感觉到外界的危险时，它们身上的肌肉就会自然而然地收缩，一动不动，看上去就像死了一样。仔细观察，我们会发现，装死的昆虫脚都是缩得紧紧的，而真死了的昆虫脚是松开的。

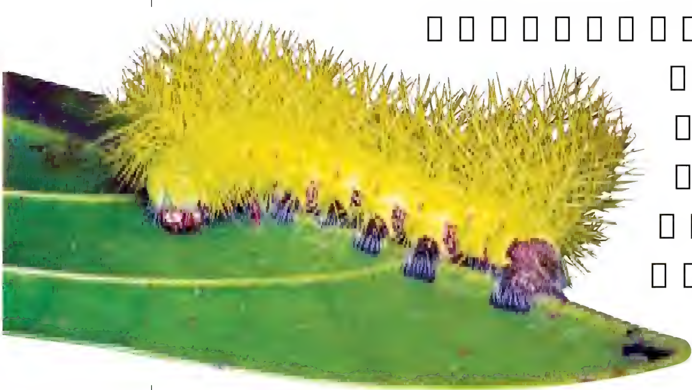

[illegible]

[illegible]

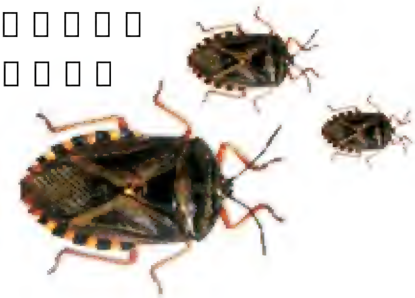

[illegible]

[illegible]

[illegible]

[illegible]

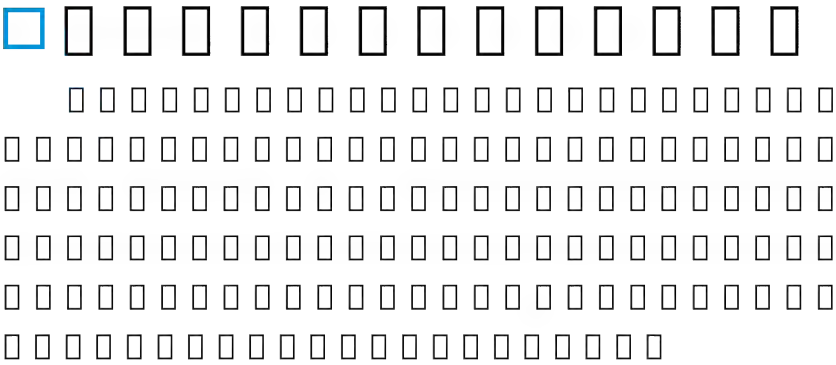

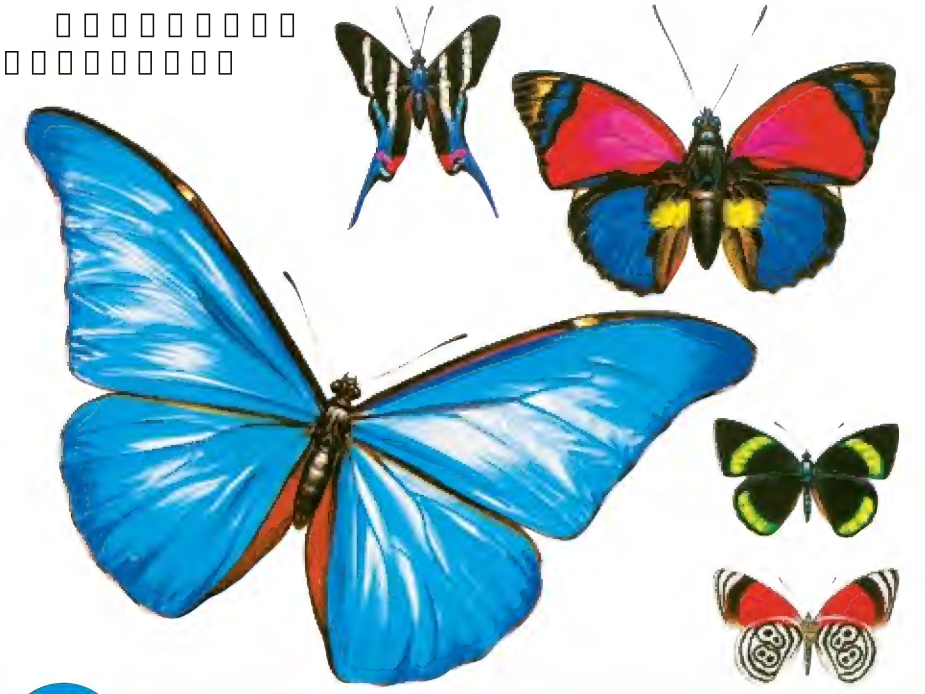

Ⓐ为了使自己更美丽　Ⓑ为了逃避敌人的侵害

B是正确答案。蝴蝶翅膀上的图案主要是为了更好地伪装，从而逃避敌人的侵害。例如，许多蝴蝶的翅膀上都有类似于眼睛的斑点，这会使鸟儿害怕而飞走。除此之外，蝴蝶翅膀上的图案还能作为同伴之间传递信息的信号。

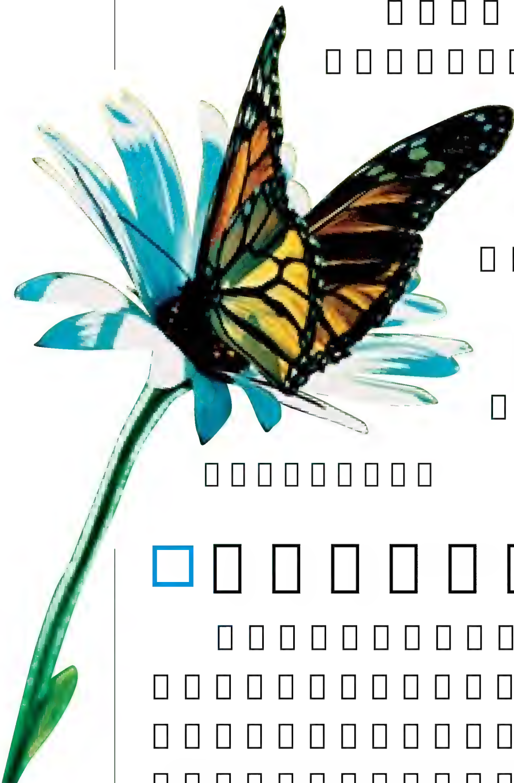

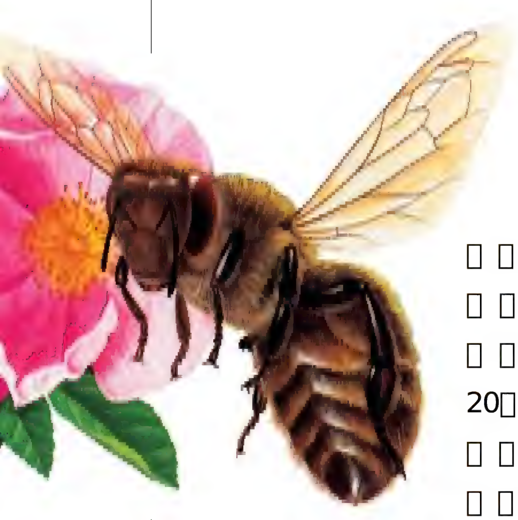

□□□□□□□□□

□□□□□□□□□□□□□□□□□□
“□□□”□□□□□□□□□□□□□□□
□□□□□□□□□□□□□□□□□□□□
□□□□□□□□□□□□□□□□□□□□□□
□□□□□□□□□□□□□□□□□□□□□
□□□□□□□□□□□□□□□□□□□□□
20□40□□□□□□□□□□□□□□□□□□□
□□□□□□□□□□□□□□□□1□□□□□
□□□□□□□□□□□3□4□□□□□□□□□
□□□□□□□□

□□□□□□□□□

□□□□□□□□□□□

□□□“□□□”□□□□□□□□□□□□□□□□□□□□□
□□□□□□□□□□□□□□□□□□□□□□□□□□□□□□□
□□□□□□□□□□“8”□□
□□□□□□□□□□□□□
□□□□□□□□□□□□
□□□□□□□□□□□□
□□□□□“8”□□□□□
□□□□□□□□□□□□□□
□□□□□□□□□□□□□□
□□□□□□□□□□□□□□
□□□□□□□□□□□□□□
□□□□□□□□□□□□□□
□□□□

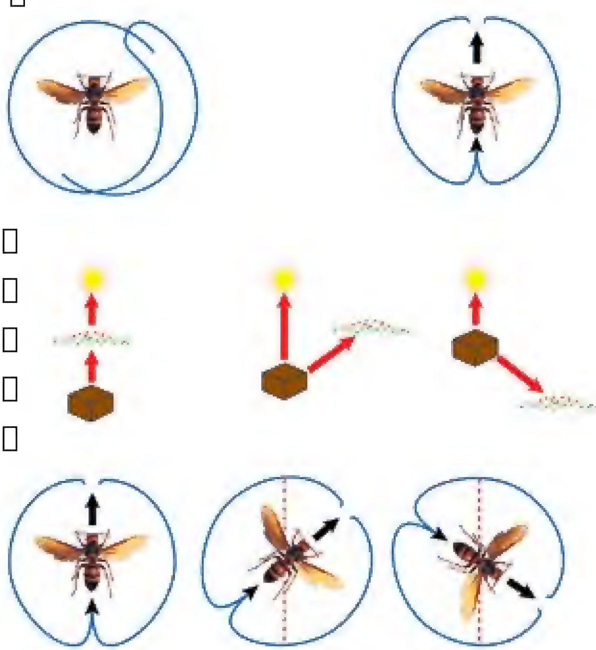

□□□□□□□
□□□□□□

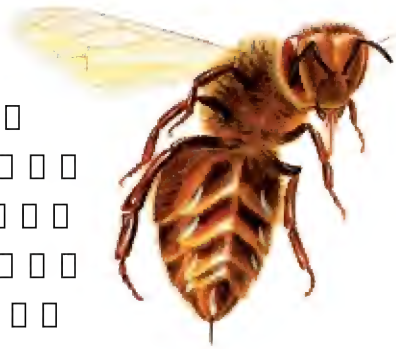

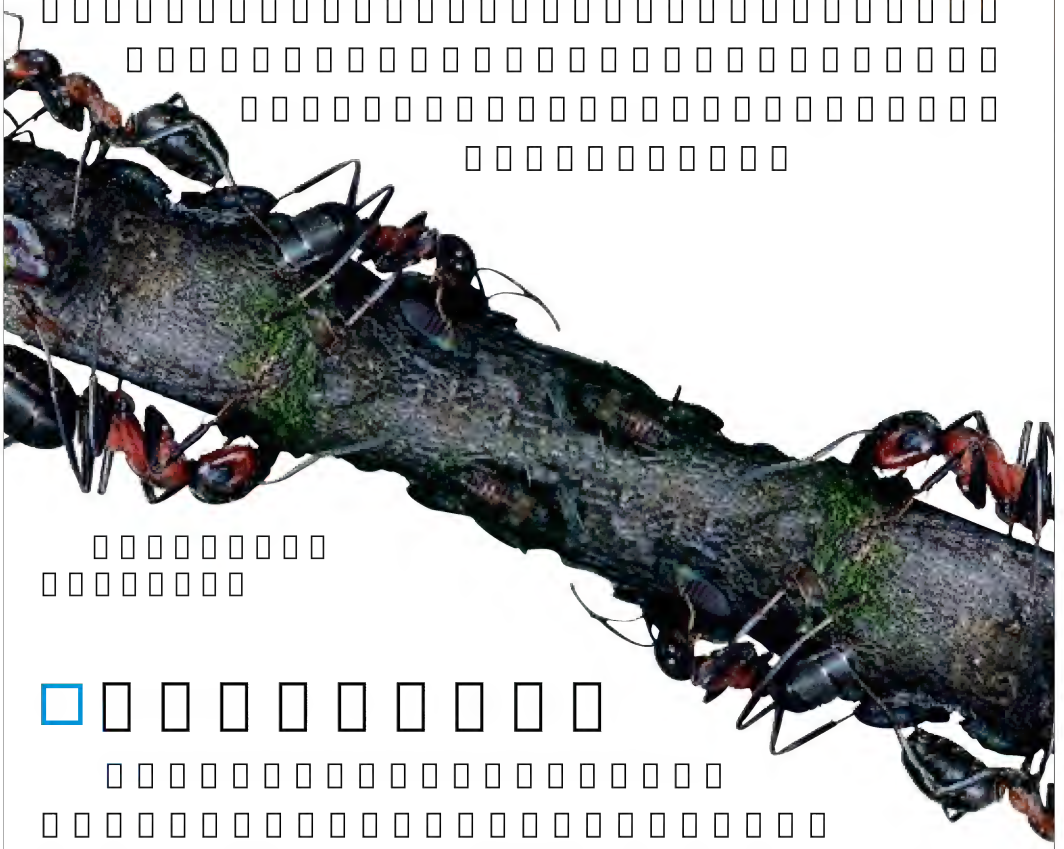

[illegible]

[illegible]

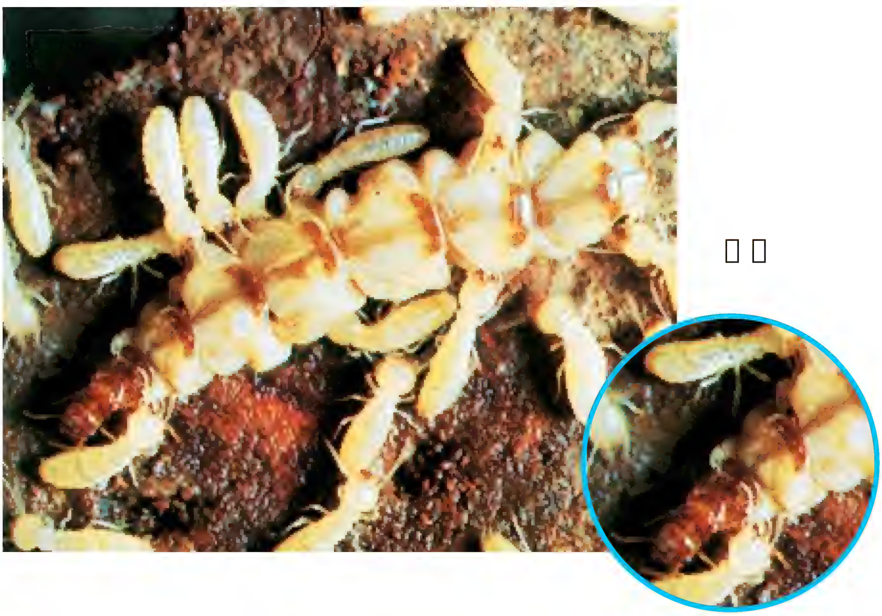

[illegible]

KNEW NOWLEDGE 新知识 [illegible]

A 白蚁的牙齿非常坚固　**B** 白蚁有个“好帮手”

B是正确答案。白蚁之所以能够吃木头，是因为它们的肠子里寄生着一种低等的原生动物，叫做超鞭毛虫。超鞭毛虫能分泌一种分解木质纤维的酶，能使白蚁将木质纤维消化吸收。

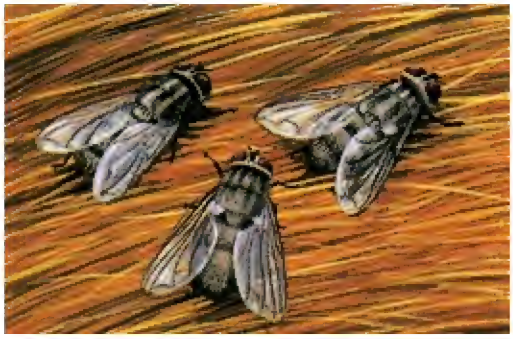

[illegible]

[illegible]

[illegible]

KNEW NOWLEDGE 新知识 [illegible]

A 当然了　**B** 不是

B是正确答案。事实上，只有雌蚊子才吸血，雄蚊子不会吸血，它们靠吸食植物的汁液存活。雌蚊子是因为需要更多的营养来产卵和繁衍后代，所以才吸血。雌蚊子吸血时没有严格的选择性，人或动物都是它们吸食的对象。

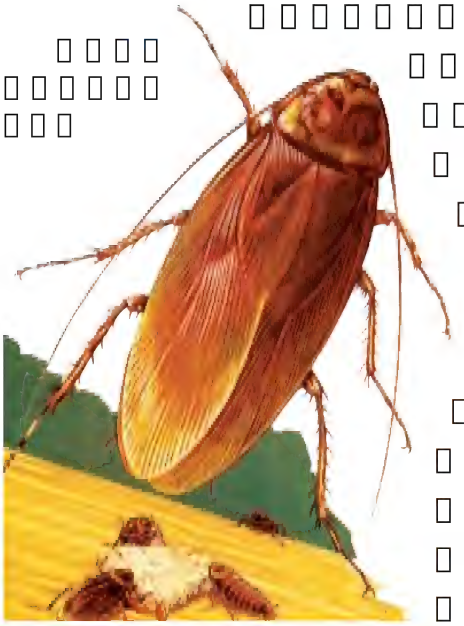

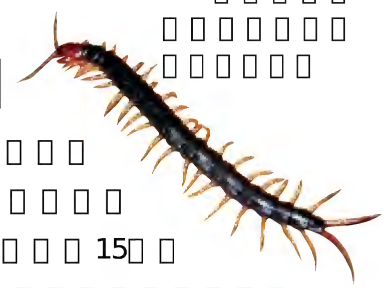

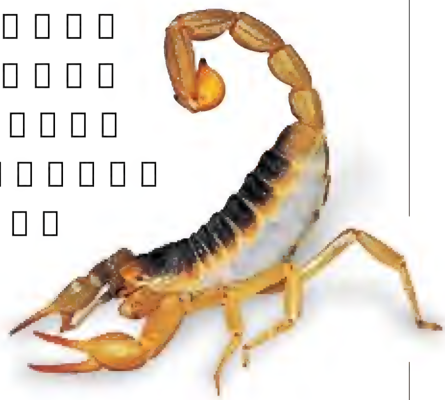

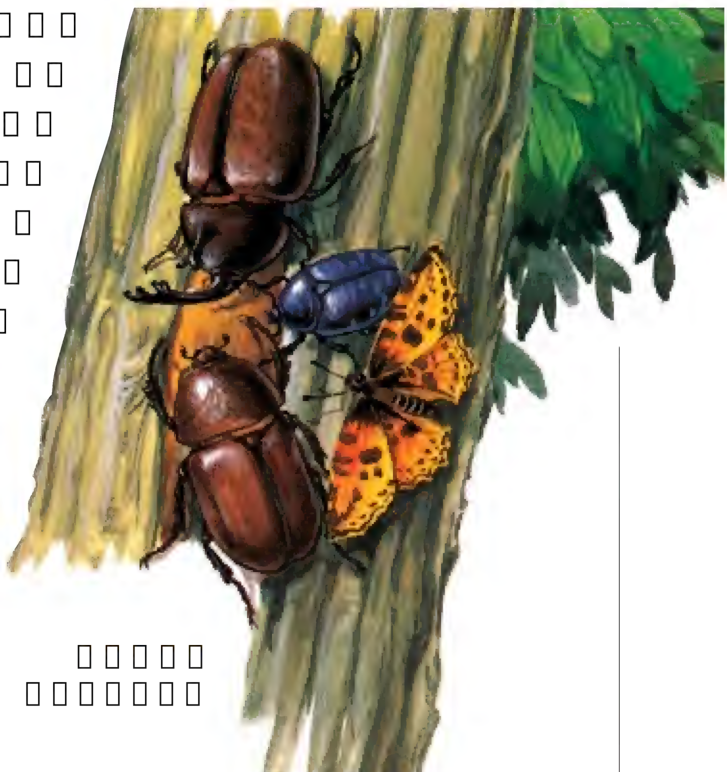

[illegible]

[illegible]“8”[illegible]20[illegible]250[illegible]500[illegible]6[illegible]“8”[illegible]

[illegible]

新知识 [illegible]

A 当然不是了　**B** 是的

A是正确答案。其实，除了桑叶，蚕能吃的食物还有很多，像榆树叶、无花果叶和生菜叶等。但是，因为蚕吃桑叶的历史最长，已经完全习惯了桑叶的味道，所以比较起来，蚕最爱吃的还是桑叶。

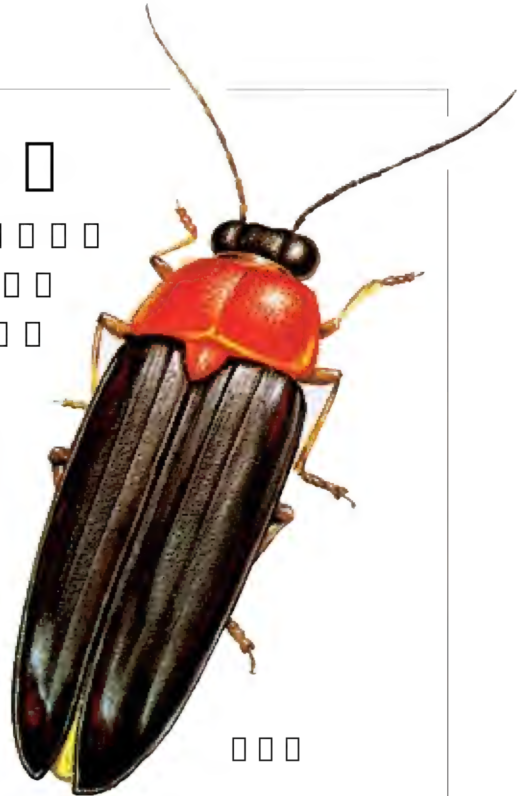

□□□□□□□□□□

□□□□□□□□□□□□□□□□□□□□□□□□□□□□□
□□□□□□□□□□□□□□□□□□□□□□□□□□□□□□□
□□□□□□□□□□□□□□□□□□□□□□□□□□□□□□□
□□□□□□“□□”□□□□□□□□□□□□□□□□□□□□□
□□□□□□□□□□□□□□□□□□□□□□□□□□□□□□□
□□□□□□□□□□□□□□□□
□□□

□□□□
□□□□□□
□□□□□

□□□□□“□□”□□□

□□□□□□□□□□□□□“□□”□□□□□□□
□□□□□□□□□□□□□□□□□□□□□□□□□□
□□□□□□□□□□□□□□□□□□□□□“□□”□
□□□□□□□□□□□□□□□□□□□□□□□□□□
“□□”□□□□□□□□□□□□□□□□□□□□□□
□□□□□□□□□□□□□□□□□□□□□□□□□□
□□□□□□□□□□□□□□□□□□□□□□□

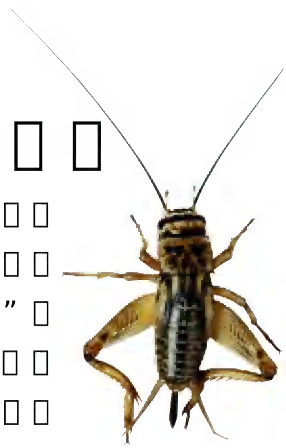

□□□□
□□□□

[illegible]

[illegible] ——[illegible]

[illegible]

[illegible]

[illegible] 100 [illegible]

[illegible]

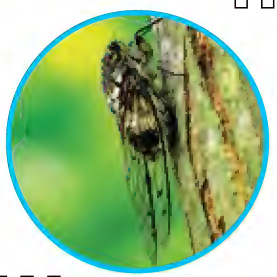

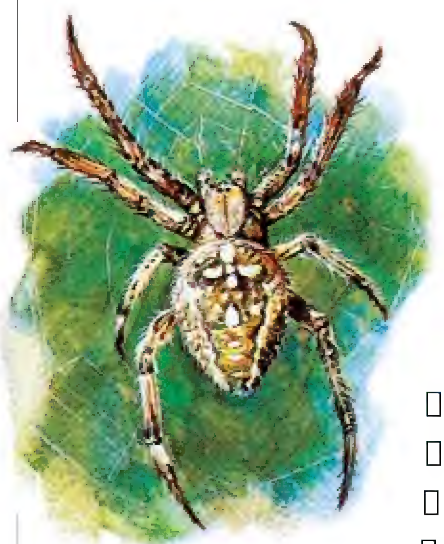

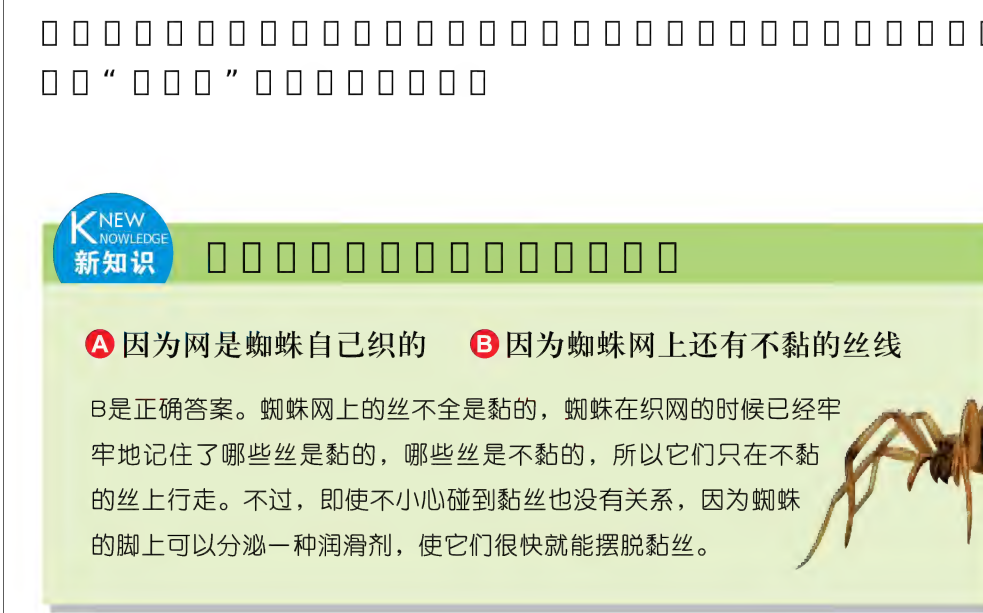

A 因为网是蜘蛛自己织的　　B 因为蜘蛛网上还有不黏的丝线

B是正确答案。蜘蛛网上的丝不全是黏的，蜘蛛在织网的时候已经牢牢地记住了哪些丝是黏的，哪些丝是不黏的，所以它们只在不黏的丝上行走。不过，即使不小心碰到黏丝也没有关系，因为蜘蛛的脚上可以分泌一种润滑剂，使它们很快就能摆脱黏丝。

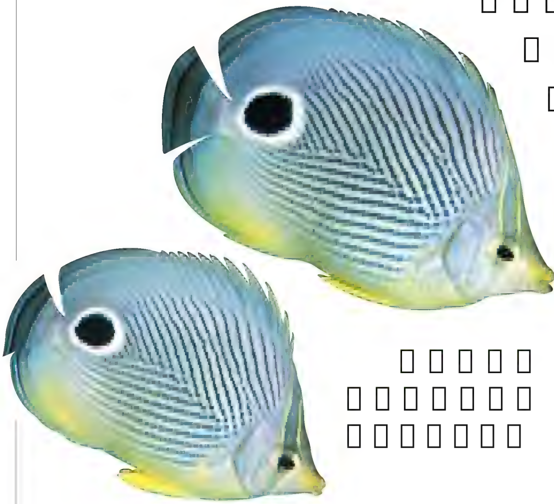

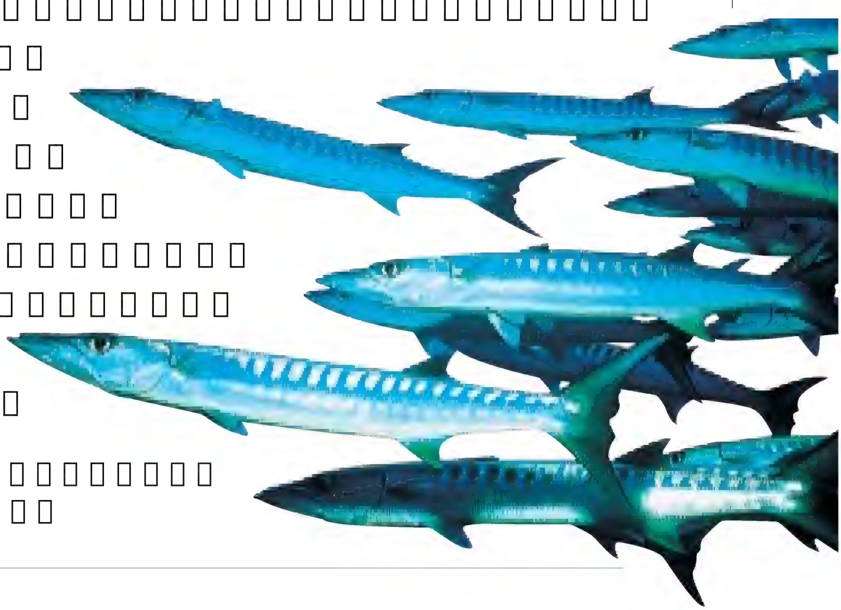

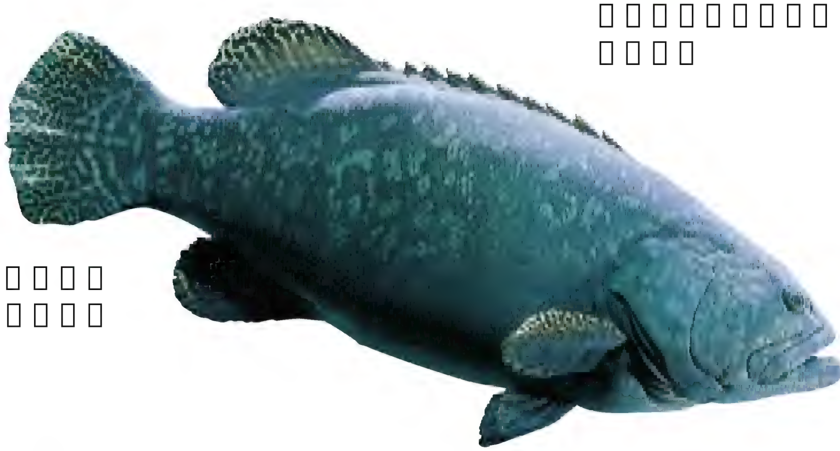

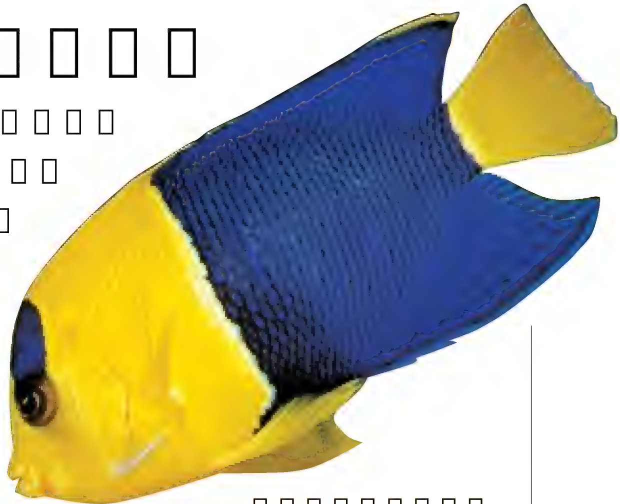

KNEW NOWLEDGE 新知识

Ⓐ 为了吸引异性　Ⓑ 为了逃避敌害

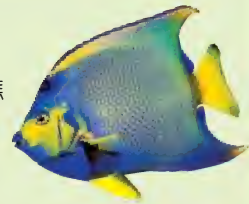

B是正确答案。由于热带海洋中有许多五颜六色的珊瑚礁和珊瑚树，为了躲避敌人的侵害，热带鱼就把自己“打扮”得花花绿绿的。这样，一旦发现敌人，它们就可以隐蔽在珊瑚丛中，和周围的环境融为一体，从而模糊敌人的视线。

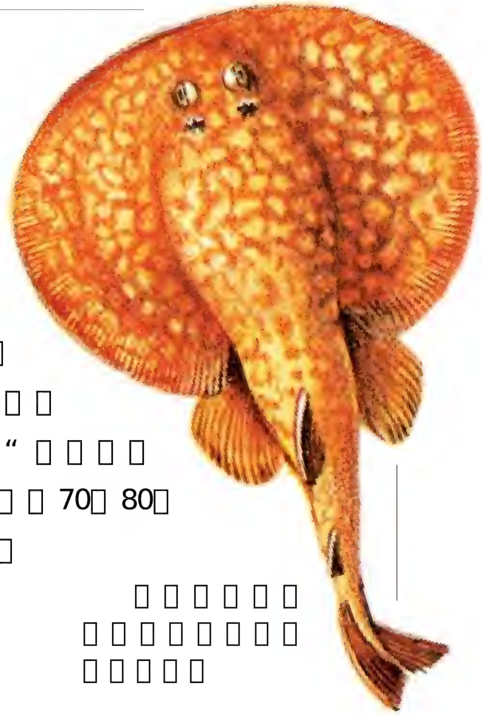

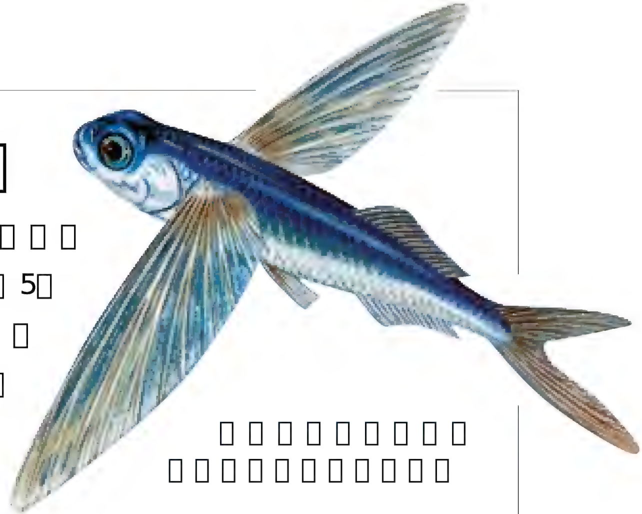

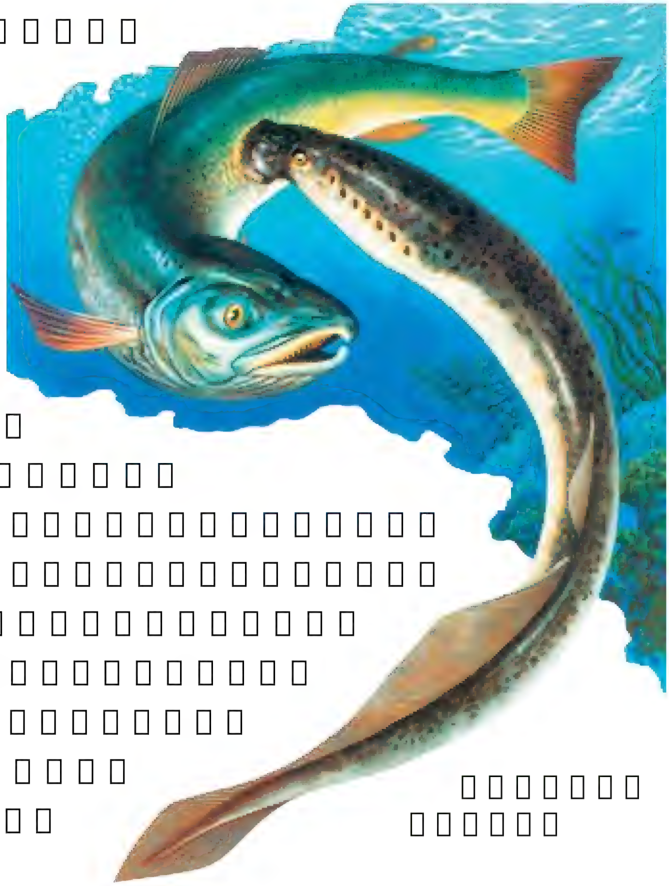

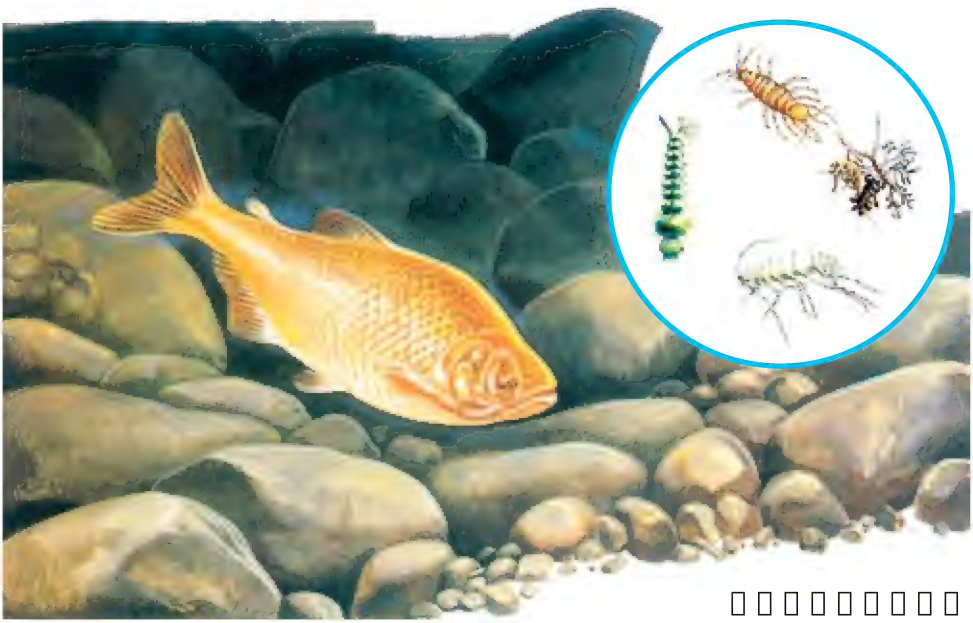

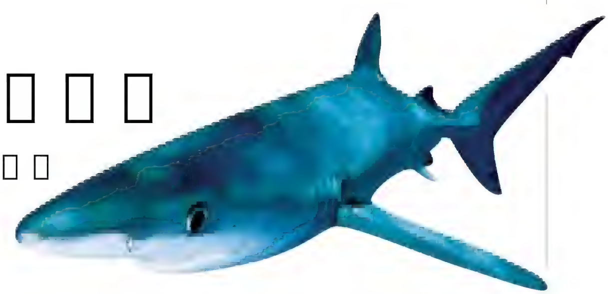

[illegible]

[illegible] 25 [illegible]

[illegible]

新知识 [illegible]

A 退化了　　B 被溶化掉了

B是正确答案。蝌蚪的体内有一种溶酶体，它能溶化细胞外身体所含有的多余的物质。刚长出四肢的蝌蚪无法获取食物，而此时，尾巴对它们来说是多余的，所以它们就靠吸收尾巴中的营养物质为生，慢慢地，它们的整条尾巴就这样被溶酶体溶化掉了。

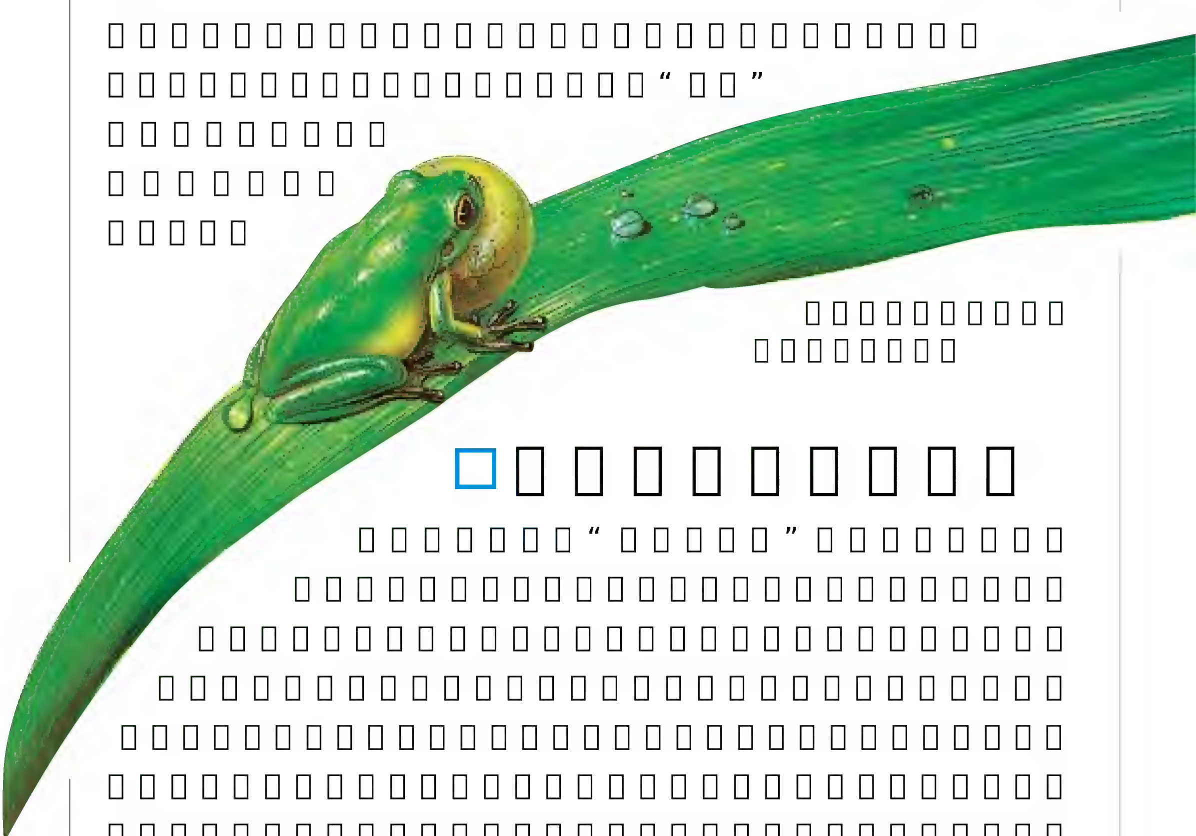

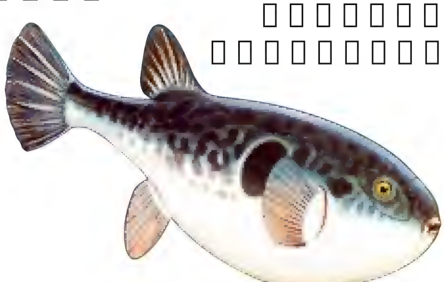

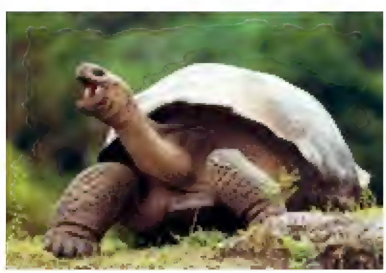

[illegible]

[illegible]20[illegible]50[illegible]50[illegible]70[illegible]

[illegible]

[illegible]

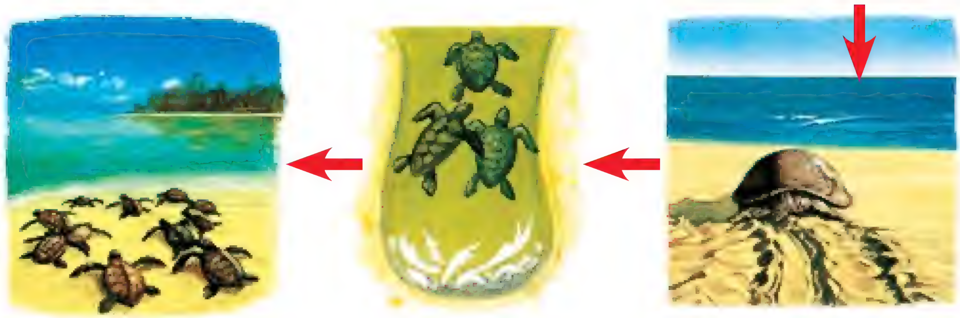

[illegible]

新知识 [illegible]

A 因为它们太笨重了　B 因为它们的脖子太短

B是正确答案。海龟和陆龟不同，它们虽然四肢发达，但脖子却很短，因此不能像陆龟那样凭借脖子的扭动来翻身。另外，海龟的四肢和头部也不能像陆龟那样缩进壳内，这也是它们行动笨拙的一个原因。

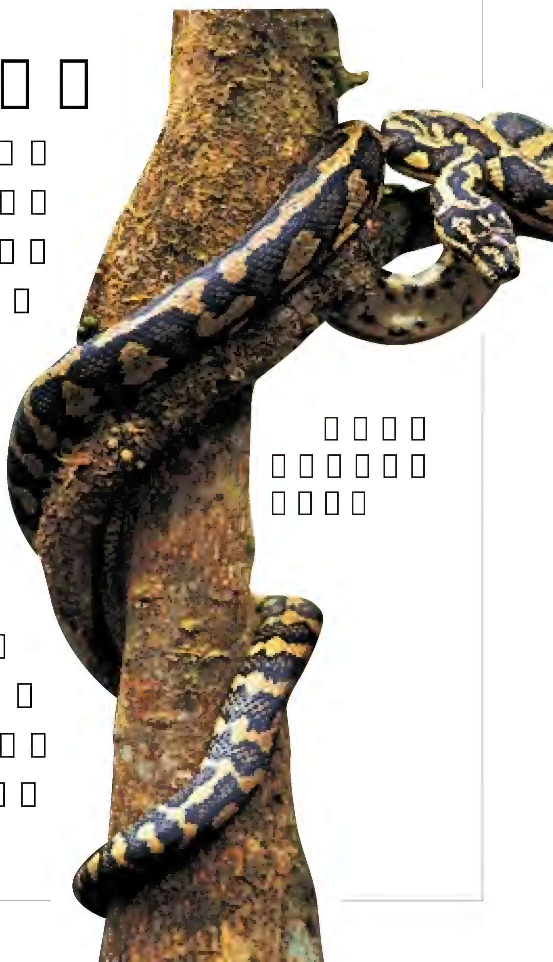

[illegible]

[illegible]

130° [illegible]

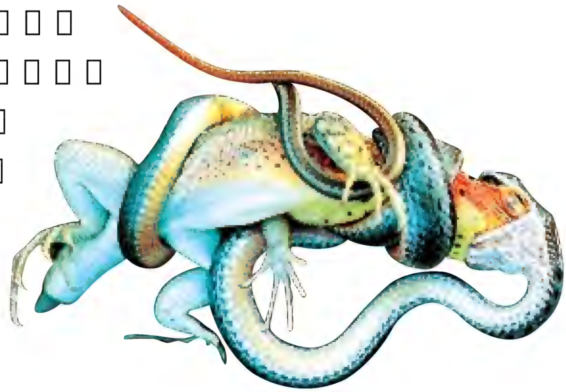

[illegible]“[illegible]”[illegible]

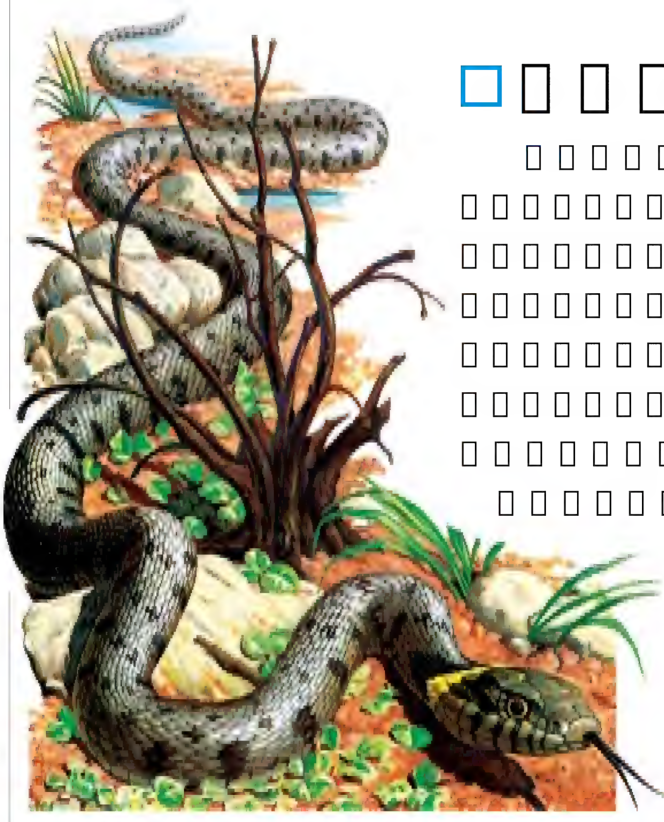

[illegible]

[illegible]

KNEW NOWLEDGE 新知识

Ⓐ因为它们喜欢音乐　Ⓑ只是一种本能的反应

B是正确答案。眼镜蛇的听觉非常差，它们之所以闻声起舞，朝着有人的方向舞动身体，是因为它们能感觉到震动。它们之所以要左右摇摆是为了保持其上身能“站立”在空中。这是它们的本能，与声音无关。

KNEW NOWLEDGE 新知识

Ⓐ 因为小鸟的力气很大　　Ⓑ 因为飞机的速度太快了

B是正确答案。飞机的飞行速度非常快，而速度越快，冲击力就越大。因此，即使是一只小鸟，对飞机的威力也相当于一颗小型炮弹，飞机当然会被撞坏了。因此，为了防止出现小鸟撞机事件，许多机场在飞机起飞前都会驱逐鸟群。

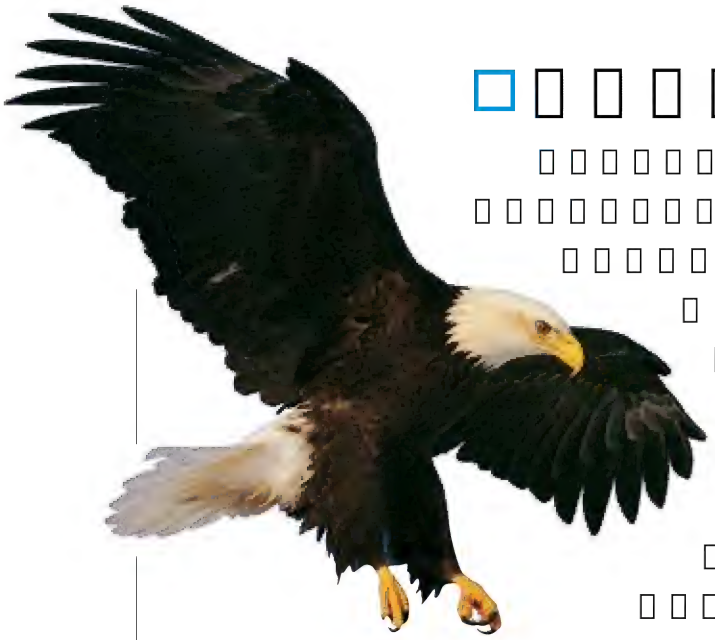

[illegible]

[illegible]

[illegible]

[illegible]

[illegible]

[illegible]

[illegible]

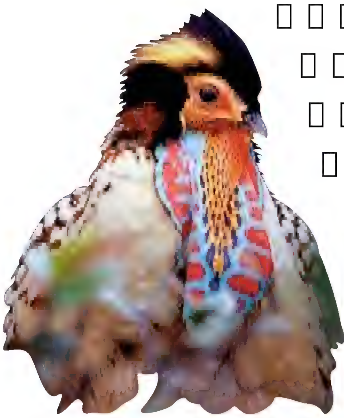

[illegible]

[illegible] 60 [illegible] 24 [illegible] 30 [illegible]

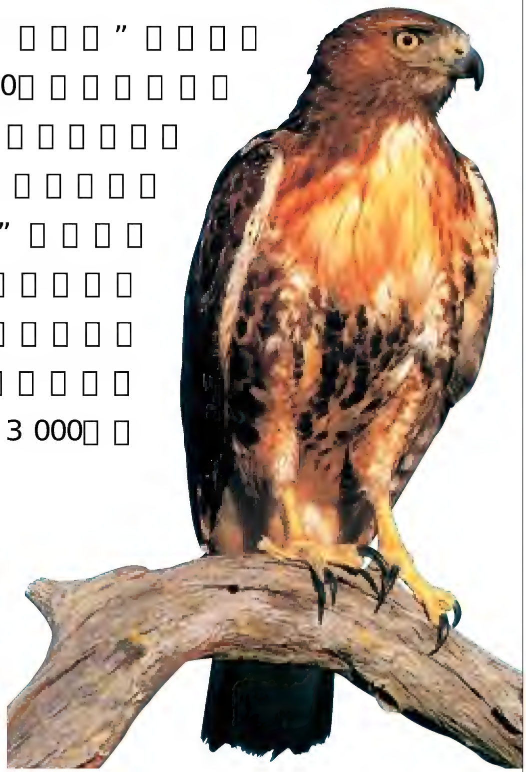

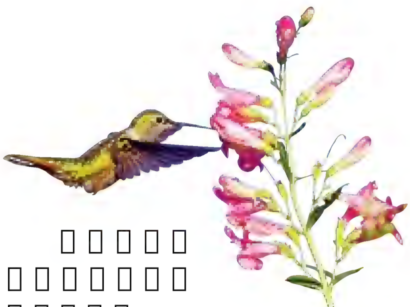

□□□“□□”□□□□□

□□□□□

[illegible]“[illegible]”[illegible]

[illegible]“[illegible]”“[illegible]”[illegible]“[illegible]”[illegible]

[illegible]

[illegible]

Ⓐ当然了　Ⓑ不是

B是正确答案。其实，我们平时说的白天鹅学名叫做“大天鹅”，它们浑身雪白，叫声宏亮。除此之外，还有一种“小天鹅”，它们的羽毛是偏黄色的；而另外一种“黑天鹅”，则浑身漆黑，只有红色的嘴巴分外醒目。

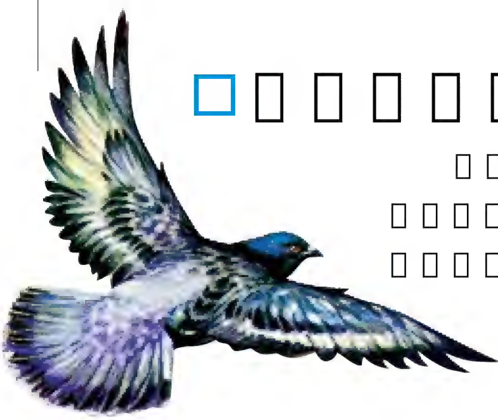

□□□□□□□□□

□□□□□□□□

□□□□□□

□□□□□

KNEW NOWLEDGE 新知识

Ⓐ不是　Ⓑ是

A是正确答案。猫头鹰虽然长相凶恶，叫声也非常难听，但它们是人类的好朋友。猫头鹰主要以田鼠为食，它们一个夏天可以捕捉上千只田鼠，这相当于保护了将近一吨的粮食。这样一个“庄稼卫士”，当然不是不祥之鸟了。

□□□□□□□□□□□□□□

□□□

□□□□□□□□□□□□□

□□□□□□□□□□□□□□□□□□□□□□□□“□□□□”□

□□□□□□□□□□□□□

□□□□□□□□□□□□□□□□□□□

□□□□□□□□□□

□□□□“□□□□□□□”□□□□□□□□□

□□□□□□□□□□□□
□15□□

□□□□□□□□□□

□□□□□□□□□□□□

□□□□□□□□□□□□□

□□□□□□□□□□□□

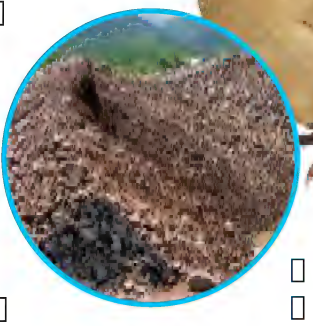

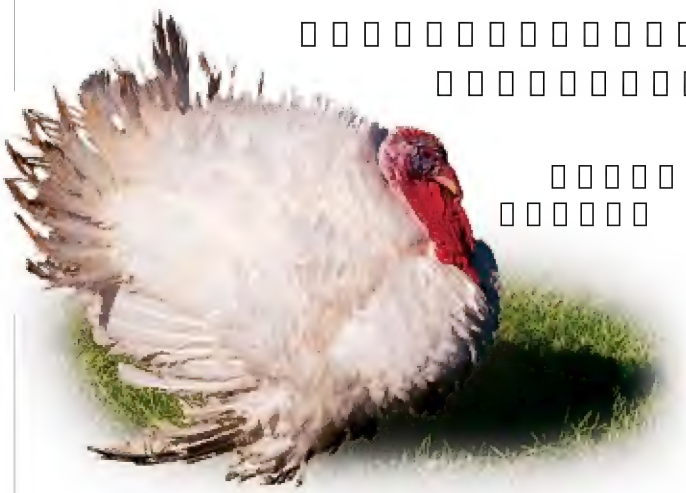

□□□□□□□□□□□□□

□□□□□□□□□□□□

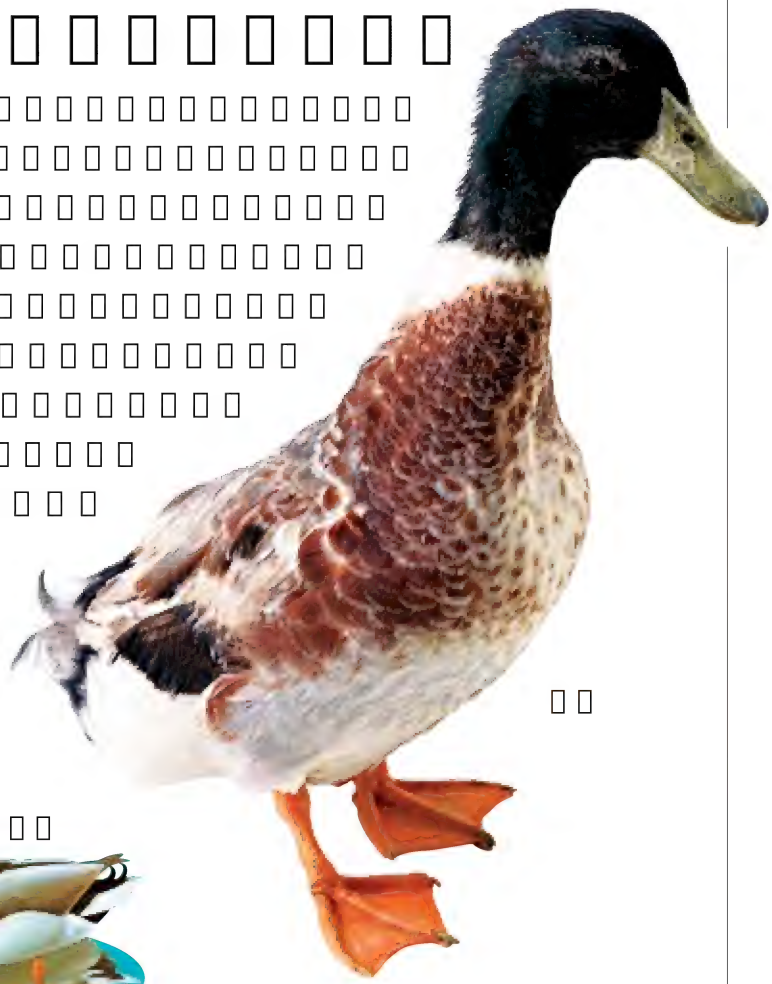

□□□□□□□□□□□□□□□□

□□□□□□□□□□□□□□□

□□□□□□□□□□

□□□□□□□□□

□□□□□□□□□□

□□□□□□□□□□□

□□□□□□□□□□□□□□□□□□□□□□□□□□□□——□□□□□□□□□60□□□□□□□□□□□□□□□□□□□

KNEW NOWLEDGE 新知识

A 因为小鱼小虾非常好吃　B 因为海洋中小鱼小虾最多

B是正确答案。鲸鱼的胃口非常大，而海洋中的小鱼小虾到处都是，捕捉起来毫不费力，既能节省体力而且营养又丰富，所以，小鱼小虾就成了鲸的美食。不过，也有一些鲸（如虎鲸）是以大型鱼类为食的。

□□□□□□□□□□□□

□□□□□□□□□□□

□□□□□□□□□□

□□□□□“□□□□□”□□□□□□□□□

Ⓐ 因为鱼和老鼠营养丰富　Ⓑ 因为鱼和老鼠体内含有猫必需的物质

B是正确答案。猫之所以能在黑暗中看清东西，是得益于一种叫做牛磺酸的物质的帮助。而老鼠和鱼的体内恰好含有大量的牛磺酸，所以，猫就不断地吃这两种食物来保持体内牛磺酸的含量。

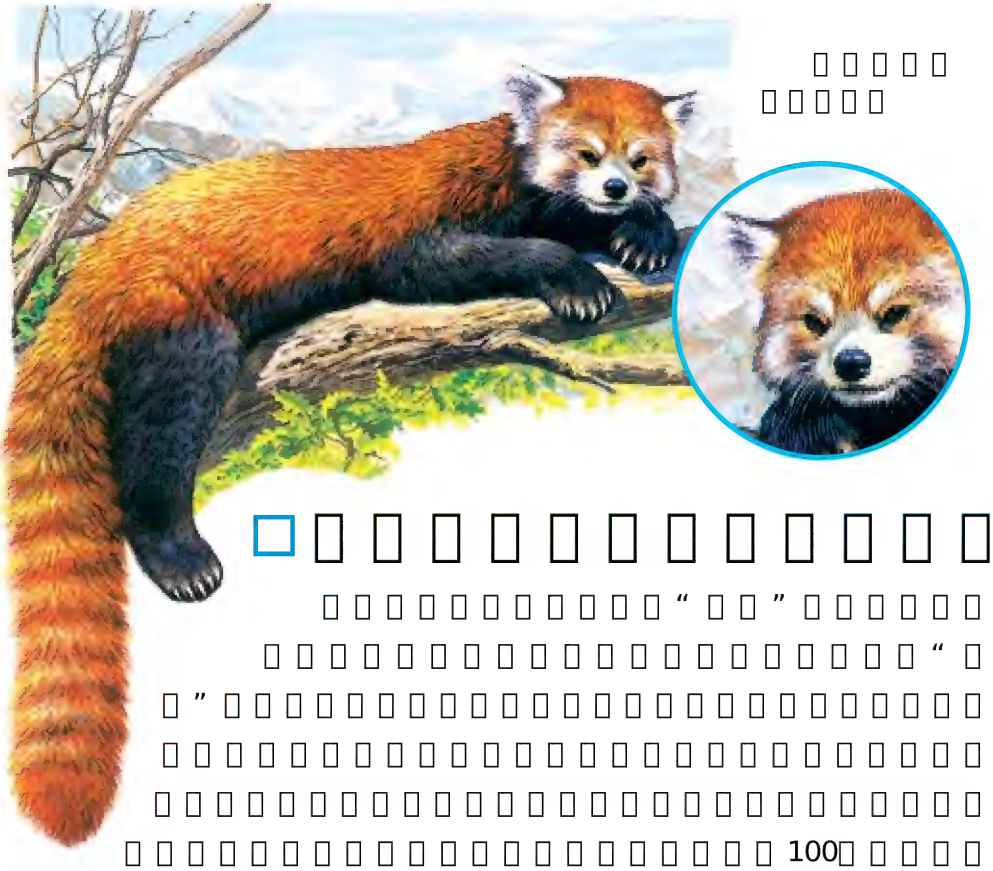

□□□□□□□□□□□□□

□□□□□□□□□□□“□□”□□□□□□□□□□□□

□□□□□□□□□□□□

□□□□□□□□□□□

□□□□□□□□□□□□□110□□□

□□□□□□□□□□□

□□□□□□□□□□□□□

□□□□“□□□□□□□”□

□□□□□□□

□□□□□□□□□□

□□□□□□□□□□“□□□□”□□□□□□□□□□

□□□□□□□□□□□□

□□□□□□□□□□□

□□□□□□□□□□

□□□“□□□□”□□□□□□□□

□□□□□□□□□

□□□□□□□□□

□□□□□“□□□”□□

□□□□“□□□□□□”□□□□□□□□“□□□”□□□□□□□□

□□□□□□□□

□□□□□□□

□□□□□□□□□□□□□□

□□□□□□□□□□□□□

NEW KNOWLEDGE 新知识

Ⓐ一样　Ⓑ不一样

B是正确答案。家猪和野猪虽然有着共同的祖先，但是在长期的进化过程中，它们之间产生了很大的区别。由于生活在丛林山谷中，要经常躲避猛兽的侵袭，并且需要自己捕食猎物，野猪的身材早已不像家猪那样又肥又胖，而是又细又长了。

□□□□□□□□

□□□□□□□

□□□□□□□□

□□□□□□□

□□□□□□□□□□□□□□□□

□□□□“□□□□”□□□□□□□□□□□□□□□

□□□□□□□□□□

□□□□□□□□□

□“□□□”□□□□□□□□

□□□□□□□□

□□□□□□□“□□□”□

□□□□□□□□□□□□□□□□□□□□□“□□□”——□□□□□□□□□□□□□□□□□□□

□□□□□□□□□□□□□□□□

□□□□□□□□□□□□□□□

□□□□□□□□□□

□□□□□□□□□

NEW KNOWLEDGE 新知识

Ⓐ 因为灭鼠的方法不对　Ⓑ 因为老鼠的繁殖特别快

B是正确答案。老鼠的繁殖能力非常强，据统计，一只老鼠一胎最多可以产下十几只小老鼠，而一只母老鼠一年最多可以生8窝小老鼠。不仅如此，老鼠的生存能力也非常顽强，这也是老鼠为什么那么多的一个原因。

□□□□□□□□□□

□□□□□□□□□

□□□□□□□□□□

□□□□□□□□□

□□□□□□□□□□□

□□□□□□□□□□

□□□□□□□□□□□□□□□□

□□□□□□□□□□□□□□□

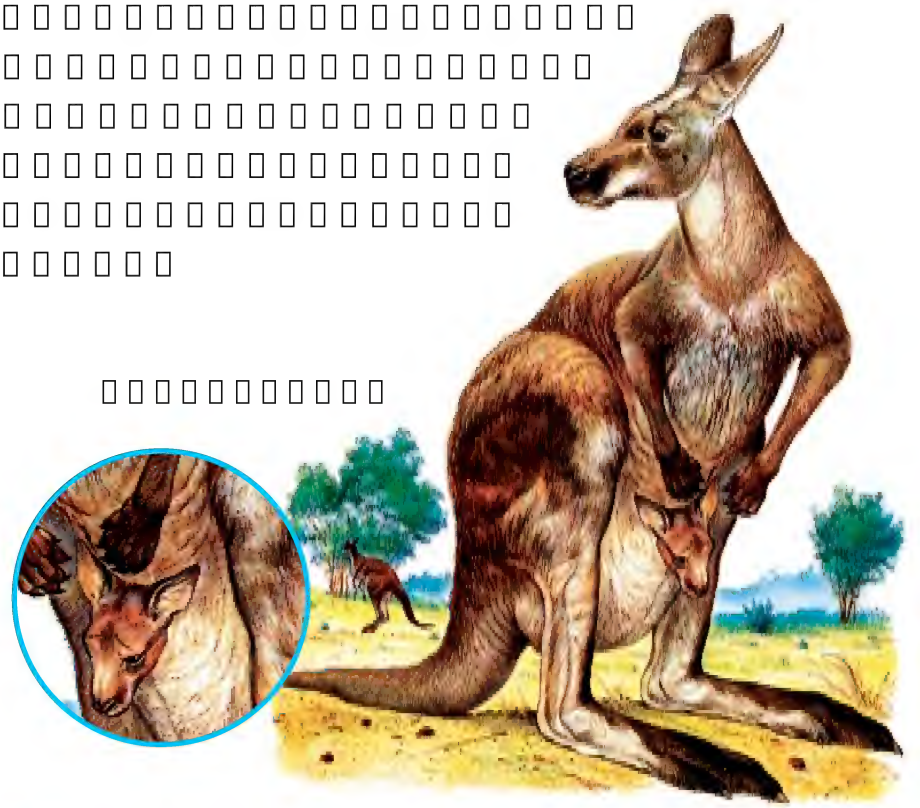

KNEW NOWLEDGE 新知识

A 袋鼠妈妈把它放进去的　　B 自己爬进去的

B是正确答案。小袋鼠出生后，根本看不见东西，于是，袋鼠妈妈就会弯下脖子用舌头舔自己的肚皮，此时它们的唾液就会在肚皮上留下一条痕迹，散发出一种气味。小袋鼠就会循着这条痕迹的气味，慢慢地爬到妈妈的口袋里。

□□□□□□□□□□

□□□□□□□□□

□□□□□□□□□□□

□□□□□□□□□□

□□□□□□□□□□□□□□□□□

□□□□□□□□□□□□□□□□

□□□□□□□□□□□□□□□□

□□□□□□□□□□□□□

□□□□□□□□□□□□□□□□

□□□□□□□□□□“□□□”□

□□□□□□□□□

□□□□□□□□□“□□□□□□”□

□□□□□□□□

□□□□□□□□□□□□□□□□

□□□□□□□□□□□□□□□